

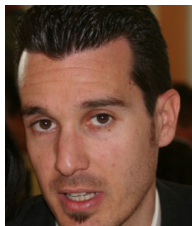

## INFORMAZIONI PERSONALI



## Tomassini Mauro

 via Magione 17e, 06039 Trevi (Italia)

 0742 321919  0742 321919  +39 338 4543282

 [ing\\_tomassini@libero.it](mailto:ing_tomassini@libero.it)

**Sesso** | **Data di nascita** 19 novembre 1975 | **Nazionalità** Italiana

## PREFERRED JOB

## Ingegnere civile

ESPERIENZA  
PROFESSIONALE

02/01/2001–30/09/2001

## Ingegnere civile

ing. Cascelli Mario  
Monte Acuto 49, 06034 Foligno (Italia)

Progettazione strutturale di nuovi edifici in cemento armato con il metodo semiprobabilistico degli SLU ed analisi strutturale di edifici in muratura danneggiati dalla crisi sismica del 1997 che ha colpito il territorio umbro-marchigiano.

**Attività o settore** Ingegneria strutturale

01/10/2001–30/09/2003

## Ingegnere civile

Studio 'Cascelli & Associati'  
Monte Acuto 49, 06034 Foligno (Italia)

Socio dello studio di ingegneria 'Cascelli & Associati', all'interno del quale ha sviluppato in maniera particolare il progetto strutturale sia di nuovi edifici, sia di fabbricati esistenti.

**Attività o settore** Ingegneria strutturale e civile in genere

01/10/2003–30/09/2006

## Ingegnere civile

Studio 'emmetre'  
Monte Acuto 49, 06034 Foligno (Italia)

Socio dello studio di ingegneria 'emmetre', all'interno del quale ha continuato a sviluppare diversi progetti strutturali sempre di maggior importanza sia di nuovi edifici, sia di fabbricati esistenti, con particolare riferimento ad edifici monumentali.

**Attività o settore** Ingegneria strutturale e civile in genere

01/10/2006

## Ingegnere civile

Studio Tecnico 'Dott. Ing. Mauro Tomassini'  
La Louviere 2, 06034 Foligno (Italia)

Progettazione strutturale e direzione lavori di nuovi edifici in cemento armato ordinario e precompresso, sia in Italia che all'estero; progettazione e direzione dei lavori per ristrutturazione di fabbricati esistenti in muratura con particolare riferimento alla protezione sismica degli edifici a carattere monumentale

**Attività o settore** Ingegneria strutturale e civile in genere

## ISTRUZIONE E FORMAZIONE

07 luglio 1994

## Diploma di Perito Elettrotecnico

Voto: 60/60

ITIS di Foligno

- 01/02/2001 **Laurea in Ingegneria Civile indirizzo strutture** Voto: 110/110 e lode  
Università degli Studi di Perugia
- 26/09/2002 **Corso di aggiornamento professionale**  
Centro Studi 'Sisto Mastrodicasa'  
'Consolidamento e rinforzo delle strutture con i materiali compositi (FRP)'
- 26/06/2003 **Coordinatore per la sicurezza**  
Scuola Edile di Perugia  
Corso di 120 ore per Coordinatori per la sicurezza
- 13/12/2003 **Corso di aggiornamento professionale**  
Facoltà di Ingegneria di Perugia  
'Progettare ed adeguare edifici applicando le nuove norme sismiche (Ordinanza 3274/03)'
- 10/12/2004 **Corso di aggiornamento professionale**  
Centro Studi Città di Foligno  
'Master in miglioramento sismico, restauro e consolidamento del costruito storico e monumentale'  
Ordinanza 3274: le modifiche per gli edifici esistenti in muratura.
- 04/12/2008 **Corso di aggiornamento professionale**  
Tavolo Permanente dei Professionisti per la sicurezza  
'Il ruolo del coordinatore della sicurezza in fase di esecuzione e le novità introdotte dal titolo IV del decreto legislativo 81/2008'
- 23/04/2010 **Corso di aggiornamento professionale**  
Tavolo Permanente dei Professionisti per la Sicurezza  
'Ponteggi ed opere provvisoria'
- 22/10/2010 **Corso di aggiornamento professionale**  
Regione Umbria  
'La sicurezza nei cantieri, una battaglia di civiltà. I compiti e le responsabilità del committente ai sensi della vigente normativa'
- 08/07/2011 **Corso di aggiornamento professionale**  
Tavolo Permanente dei Professionisti per la Sicurezza  
'Progettazione e istruzioni tecniche sulle misure preventive e protettive per l'accesso, il transito e l'esecuzione dei lavori in quota in condizioni di sicurezza'
- 09/02/2012 **Corso di aggiornamento professionale**  
Regione Umbria  
'La prevenzione incendi nei cantieri temporanei e/o mobili'

16/05/2012

**Corso di aggiornamento professionale**

Ordine degli Ingegneri della Provincia di Perugia

'Dalle norme al cantiere: controlli, garanzie e responsabilità nelle strutture in Calcestruzzo Armato. Istruzioni per evitare forniture non conformi'

**COMPETENZE PERSONALI**

Lingua madre Italiano

Altre lingue

	COMPRESIONE		PARLATO		PRODUZIONE SCRITTA
	Ascolto	Lettura	Interazione	Produzione orale	
Inglese	B2	B2	B2	B2	B2

Livelli: A1 e A2: Utente base - B1 e B2: Utente autonomo - C1 e C2: Utente avanzato  
 Quadro Comune Europeo di Riferimento delle Lingue

**Competenze comunicative** Buona capacità di adeguarsi a diverse situazioni e ad ambienti multiculturali, conseguita anche grazie alle esperienze lavorative all'estero.

**Competenze organizzative e gestionali** Ottima esperienza nella gestione di progetti in gruppo ove è necessaria l'interfaccia tra diverse competenze professionali. Spiccato senso dell'organizzazione maturato principalmente nello svolgimento di prestazioni complete per la realizzazione di edifici di significativa importanza.

**Competenze professionali** Particolare capacità tecnica legata allo studio delle strutture, in riferimento sia alla progettazione di nuovi fabbricati sia al consolidamento e restauro di quelli esistenti, con particolare attenzione allo studio ed applicazione oltre che delle normative nazionali anche degli Eurocodici.

**Competenze digitali** Ottima conoscenza di programmi di calcolo strutturale quali: Enexsys, Sap2000, Lusas, Aedes (PCM, ACM, SLC, SAV, SVM, PCE), Aztec (Caps, Carl, Max, Pac), Sismicad.  
 Ottima conoscenza di software tecnici quali Primus, Mantus, Certus, Temus, Parcus, Privatus.  
 Ottima conoscenza di vari software grafici quali ad esempio Autocad e PhotoShop.  
 Ottima conoscenza del pacchetto 'Office' con specifico riferimento ai programmi Word PowerPoint ed Excel per il quale si ha particolare propensione a realizzare fogli di calcolo tecnici.

Altre competenze Running

Patente di guida A, B

**ULTERIORI INFORMAZIONI**

Elenco dei principali lavori eseguiti divisi per categorie

## **Elenco Principali Lavori Eseguiti**

*Interventi di Riparazione danni e miglioramento sismico Edifici danneggiati dal sisma umbro-marchigiano 1997*

<b>Committente</b>	<b>Opera</b>	<b>Importo Lavori</b>	<b>Prestazioni Eseguite</b>	<b>Periodo</b>
Consorzio 'Cibo'	Consolidamento e restauro 'Palazzo Cibo', Foligno	€ 929,620.00	<i>Progetto Strutture Direzione Lavori (studio emmetre)</i>	2001/2006
Consorzio 'Frezzi'	Consolidamento e restauro 'Palazzo Frezzi', Foligno	€ 774,685.00	<i>Progetto Strutture (studio emmetre)</i>	2001
Consorzio 'S. Niccolò'	Restauro e miglioramento sismico complesso 'S. Niccolò' Foligno	€ 619,750.00	<i>Progetto Strutture (studio emmetre)</i>	2001
Consorzio 'Cupigliolo'	Consolidamento e miglioramento sismico n.4 fabbricati Cupigliolo, Foligno	€ 826,330.00	<i>Progetto Strutture (studio emmetre)</i>	2001
Consorzio 'Via Garibaldi'	Consolidamento e miglioramento sismico n.2 fabbricati, Nocera Umbra	€ 619,750.00	<i>Progetto Strutture (studio emmetre)</i>	2001
Diocesi di Foligno	Consolidamento e Restauro 'Chiesa di S. Isidoro' 1°e 2° stralcio Foligno	€ 848,000.00	<i>Progetto Strutture Direzione Lavori</i>	2002/2007
Diocesi di Foligno	Consolidamento e Restauro 'Chiesa di S. Maria Maddalena' Spello	€ 221,000.00	<i>Progetto Strutture</i>	2003
Diocesi di Spoleto	Consolidamento e Restauro 'Monastero di S. Chiara' Trevi	€ 500,000.00	<i>Progetto Strutture</i>	2003
Poste Italiane S.p.A.	Consolidamento e miglioramento sismico n.4 fabbricati Scanzano, Foligno	€ 1,626,840.00	<i>Direzione Lavori (studio emmetre)</i>	2002/2005
Consorzio 'Via Piermarini'	Consolidamento e miglioramento sismico n.1 fabbricato Foligno	€ 300,000.00	<i>Progetto Strutture Direzione Lavori</i>	2003/2006
Consorzio 'Via Saffi'	Consolidamento e miglioramento sismico n.1 fabbricato Foligno	€ 300,000.00	<i>Progetto Strutture Direzione Lavori</i>	2003/2006

<b>Committente</b>	<b>Opera</b>	<b>Importo Lavori</b>	<b>Prestazioni Eseguite</b>	<b>Periodo</b>
Consorzio 'Via delle Grotte'	Consolidamento e miglioramento sismico n.3 fabbricati Trevi	€ 850,000.00	<i>Progetto Direzione Lavori</i>	2005
Fedi Giampaolo	Demolizione e fedele ricostruzione n.1 fabbricato Trevi	€ 110,000.00	<i>Progetto</i>	2006
Ciarletti Teresa	Consolidamento e miglioramento sismico n.1 fabbricato Trevi	€ 85,000.00	<i>Progetto</i>	2006
Consorzio 'P.zza S. Francesco Via Carlo Amici'	Consolidamento e miglioramento sismico n.2 fabbricati Trevi	€ 530,000.00	<i>Progetto</i>	2008
Comune di Trevi	Consolidamento e miglioramento sismico 'Palazzo Lucarini' Trevi	€ 1,200,000.00	<i>Coordinamento sicurezza</i>	2010/in corso
Eredi Brizi, Beddoni, Stoppaccioli	Consolidamento e miglioramento sismico 'Mulino e Residenze' Montefalco	€ 1,400,000.00	<i>Progetto Strutture Coord. sicurezza</i>	2006
Formica, Bordoni	Consolidamento e miglioramento sismico n.1 fabbricato Foligno	€ 250,000.00	<i>Progetto Direzione Lavori</i>	2008/2011
Bartolomei ed altri	Consolidamento e miglioramento sismico n.1 fabbricato Pettino -Campello sul Clitunno-	€ 305,000.00	<i>Progetto</i>	2008
Eleuteri Maria Egizia	Consolidamento e miglioramento sismico n.1 fabbricato Trevi	€ 150,000.00	<i>Progetto</i>	2007
Consorzio 'Scopoli UMI 21'	Consolidamento e miglioramento sismico n.2 fabbricati Scopoli -Foligno-	€ 105,000.00	<i>Progetto Strutture</i>	2017

## **Elenco Principali Lavori Eseguiti**

### *Consolidamento Edifici Esistenti*

<b>Committente</b>	<b>Opera</b>	<b>Importo Lavori</b>	<b>Prestazioni Eseguite</b>	<b>Periodo</b>
Edilizia Settimi ' 80 S.r.l.	Adeguamento sismico Edificio in muratura a dest. residenziale Via Vignola -Foligno-	€ 170,000.00	<i>Progetto Strutture Direzione Lavori</i>	2006/2007
Edilizia Settimi ' 80 S.r.l.	Miglioramento sismico Edificio in c.a. a destinazione garage Via Chiavellati -Foligno-	€ 100,000.00	<i>Progetto Strutture Direzione Lavori</i>	2006/2007
'Sepe Costruzioni' s.r.l.	Consolidamento e miglioramento sismico 'Palazzo ex Preziosi' Foligno	€ 1,050,000.00	<i>Progetto Strutture Direzione Lavori</i>	2008/2015
Pucci Claudio	Miglioramento sismico Edificio in muratura a dest. residenziale Via Borroni -Foligno-	€ 145,000.00	<i>Progetto Strutture</i>	2006
Moriconi Clara	Miglioramento sismico Edificio in muratura a dest. residenziale Via Orticaro -Trevi-	€ 130,000.00	<i>Progetto Direzione Lavori</i>	2007/2009
Novellino Anna Maria	Miglioramento sismico Edificio in muratura a dest. residenziale loc. Fabbri -Montefalco-	€ 125,000.00	<i>Progetto Strutture</i>	2008
Ferranti Giovanni	Miglioramento sismico Edificio in muratura a dest. residenziale loc. Borroni -Foligno-	€ 55,000.00	<i>Progetto Strutture</i>	2010
Diocesi di Foligno	Consolidamento locali Sacrestia 'Chiesa di S. Isidoro' Foligno	€ 125,000.00	<i>Progetto Direzione Lavori</i>	2011/2014
Placidi Paolo	Ristrutturazione Edificio in muratura a dest. residenziale Via Orticaro -Trevi-	€ 450,000.00	<i>Progetto Direzione Lavori</i>	2010/in corso
Mariani Stelvio	Ristrutturazione Edificio in muratura a dest. residenziale Via Fulginia -Foligno-	€ 215,000.00	<i>Progetto Strutture</i>	2010
Federici Maria Teresa	Ristrutturazione Edificio in muratura a dest. residenziale Via Leopardi -Foligno-	€ 220,000.00	<i>Progetto Strutture Direzione Lavori</i>	2012-2014

<b>Committente</b>	<b>Opera</b>	<b>Importo Lavori</b>	<b>Prestazioni Eseguite</b>	<b>Periodo</b>
Vitullo Valerio	Ristrutturazione Edificio in muratura a dest. residenziale Via F. Flavio -Foligno-	€ 230,000.00	<i>Progetto Direzione Lavori</i>	2013-in corso
Ziarelli Roberta	Ristrutturazione Edificio in muratura a dest. residenziale loc. Borroni -Foligno-	€ 280,000.00	<i>Progetto strutture</i>	2014
Ciarletti Teresa	Ristrutturazione Edificio in muratura a dest. Ricettiva loc. Coste -Trevi-	€ 60,000.00	<i>Progetto Strutture</i>	2017
Ciancaleoni Mauro	Ristrutturazione Edificio in muratura a dest. residenziale loc. Abb. dell'Asino -Spello-	€ 270,000.00	<i>Progetto strutture</i>	2017
Hotel Trevi snc	Ristrutturazione Edificio in muratura a dest. ricettiva viale Pinzon -Igea Marina-	€ 450,000.00	<i>Progetto Strutture</i>	2017-2018

## **Elenco Principali Lavori Eseguiti**

### *Edifici di Nuova Realizzazione*

<b>Committente</b>	<b>Opera</b>	<b>Importo Lavori</b>	<b>Prestazioni Eseguite</b>	<b>Periodo</b>
A & D' S.p.A.	n.4 edifici ad uso uffici ed abitazioni (32 alloggi) Borroni, Foligno	€ 2,480,000.00	<i>Progetto Strutture</i>	2001/2002
Torti A. Costruzioni S.r.l.	n.2 edifici plurifamiliari (14 alloggi) Borroni, Foligno	€ 1,115,550.00	<i>Progetto Strutture Direzione Lavori</i>	2001/2002
Edilizia Settimi ' 80 S.r.l.	Fabbricato plurifamiliare (20 alloggi) Borroni, Foligno	€ 1,550,000.00	<i>Progetto Strutture Direzione Lavori</i>	2002/2003
'Settimi Costruzioni' s.r.l.	n.2 Edifici ad uso residenziale (17 alloggi) Borgo Trevi	€ 1,400,000.00	<i>Progetto Strutture Direzione Lavori</i>	2004/2005
'C & M. Edilizia'	n.8 Edifici ad uso residenziale (28 alloggi) S. Maria in Valle -Trevi-	€ 1,600,000.00	<i>Progetto Strutture</i>	2003/2007
'MG Immobiliare' s.r.l.	Complesso commerciale S. Magno 2 Corvia -Foligno-	€ 200,000.00	<i>Progetto strutture in c.a. lotto B</i>	2004
Mavis S.r.l.	Edificio Prefabbricato a destinazione commerciale - artigianale Foligno (PG)	€ 450.000,00	<i>Direzione Lavori delle strutture gettate in opera</i>	2005
Inversiones Son Oms, S.L.	Edificio Prefabbricato Industriale - Poligono Industrial Son Oms Palma de Mallorca	€ 500.000,00	<i>Calcolo della Struttura e Progetto Esecutivo delle strutture gettate in opera</i>	2005/2006
Edilizia Settimi ' 80 S.r.l.	Fabbricato plurifamiliare (12alloggi) S. Eraclio, Foligno	€ 1,100,000.00	<i>Progetto Strutture Direzione Lavori</i>	2007/2010
'C & M. Edilizia'	n.4 Villette a schiera a dest. residenziale -Trevi-	€ 600,000.00	<i>Progetto Strutture</i>	2007
Cerveteri Costruzioni S.r.l.	Fabbricato plurifamiliare (6 alloggi) loc. Corvia, Foligno	€ 620,000.00	<i>Progetto Strutture Direzione Lavori</i>	2007/2008



<b>Committente</b>	<b>Opera</b>	<b>Importo Lavori</b>	<b>Prestazioni Eseguite</b>	<b>Periodo</b>
Cerveteri Costruzioni S.r.l.	Fabbricato plurifamiliare (4 alloggi) Bevagna	€ 440,000.00	<i>Progetto Strutture Direzione Lavori</i>	2007/2008
'C & M. Edilizia'	n.6 Villette a schiera a dest. residenziale loc. Matigge -Trevi-	€ 680,000.00	<i>Progetto Strutture</i>	2007
Cerveteri Costruzioni S.r.l.	Fabbricato a dest. commerciale-residenziale Cerveteri (Roma)	€ 2,700,000.00	<i>Progetto Strutture</i>	2007
MG Immobiliare S.r.l.	Fabbricato plurifamiliare (11 alloggi) loc. Corvia, Foligno	€ 1,100,000.00	<i>Progetto Strutture Direzione Lavori</i>	2007/2008
Medifarm S.r.l.	Fabbricato plurifamiliare (11 alloggi) loc. Corvia, Foligno	€ 970,000.00	<i>Progetto Strutture Direzione Lavori</i>	2007/2008
Bernardini Sauro	n.6 Villette a schiera a dest. residenziale loc. S. Marco -Perugia-	€ 850,000.00	<i>Progetto Strutture Direzione Lavori</i>	2007
Finauri Service S.r.l.	Fabbricato a dest. artigianale-residenziale loc. Corvia, Foligno	€ 440,000.00	<i>Progetto Strutture Direzione Lavori</i>	2005/2008
Tubos y bloques Fiol SA	Gradinate Velodromo Palma de Mallorca	€ 900.000,00	<i>Calcolo e Progetto Esecutivo delle gradinate dello stadio</i>	2008
Edilizia Settimi ' 80 S.r.l.	Fabbricato plurifamiliare (10 alloggi) Fiamenga, Foligno	€ 1,100,000.00	<i>Progetto Strutture Direzione Lavori</i>	2009/2011
Edilizia Settimi ' 80 S.r.l.	n.4 Villette bifamiliari a dest. residenziale S. Eraclio, Foligno	€ 1,200,000.00	<i>Progetto Strutture Direzione Lavori</i>	2009/2013
'C & M. Edilizia'	Fabbricato plurifamiliare (14 alloggi) loc. Matigge, Trevi	€ 1,250,000.00	<i>Progetto Strutture</i>	2008
Taccucci Duilio	n.2 Edifici ad uso residenziale (12 alloggi) loc. Acquatino -Spello-	€ 1,200,000.00	<i>Progetto Strutture Direzione Lavori</i>	2009/2012

<b>Committente</b>	<b>Opera</b>	<b>Importo Lavori</b>	<b>Prestazioni Eseguite</b>	<b>Periodo</b>
Bernardini Sauro	Fabbricato plurifamiliare (14 alloggi) loc. Acquatino -Spello-	€ 1,400,000.00	<i>Progetto Strutture</i>	2009
Conti Massimo	Fabbricato plurifamiliare (6 alloggi) loc. S. Nicolò -Spoleto-	€ 750,000.00	<i>Progetto Strutture Direzione Lavori</i>	2009/2011
Monetti Sauro	Fabbricato plurifamiliare (3 alloggi) loc. Corvia -Foligno-	€ 540,000.00	<i>Progetto Strutture Direzione Lavori</i>	2007/2008
Cecconi Riccardo	Edificio residenziale bifamiliare loc. Vescia -Foligno-	€ 420,000.00	<i>Progetto Strutture Direzione Lavori</i>	2007/2008
Passeri - Fevola	Edificio residenziale unifamiliare loc. Fiamenga -Foligno-	€ 400,000.00	<i>Progetto Strutture Direzione Lavori</i>	2007/2008
Finimmobil S.r.l.	n.3 Fabbricati a dest. residenziale (11 unità) Fiamenga, Foligno	€ 1,150,000.00	<i>Progetto Strutture Direzione Lavori</i>	2008/2011
Sulpol srl	n.2 Sili ad uso industriale loc. Pietrarossa -Trevi-	€ 45,000.00	<i>Progetto Strutture di fondazione</i>	2008
Felicetti - Pasquini	Edificio residenziale bifamiliare loc. Il Vallo -Montefalco-	€ 500,000.00	<i>Progetto Strutture Direzione Lavori</i>	2009/2011
Germani Domenico	Edificio residenziale unifamiliare loc. Maceratola -Foligno-	€ 330,000.00	<i>Progetto Strutture Direzione Lavori</i>	2009/2011
Mattioli Daniele	Edificio residenziale unifamiliare loc. Borroni -Foligno-	€ 200,000.00	<i>Progetto Strutture</i>	2006/2010
Tulli Lino & Angelo s.n.c.	n.5 Edifici ad uso residenziale (24 alloggi) loc. Fiamenga -Foligno-	€ 3,000,000.00	<i>Coordinamento Sicurezza</i>	2009/2014
Medifarm S.r.l.	Fabbricato plurifamiliare (10 alloggi) loc. Corvia, Foligno	€ 1,050,000.00	<i>Progetto Strutture Direzione Lavori</i>	2009/2011

<b>Committente</b>	<b>Opera</b>	<b>Importo Lavori</b>	<b>Prestazioni Eseguite</b>	<b>Periodo</b>
Mariani Stelvio	Edificio residenziale esistente -Ampliamento- Via Fulginia -Foligno-	€ 210,000.00	<i>Progetto Strutture</i>	2010
Nardi Costruzioni srl	Edificio residenziale quadrifamiliare loc. Corvia, Foligno	€ 650,000.00	<i>Progetto Strutture Direzione Lavori</i>	2011-2014
SaTo srl	n.2 Edifici bifamiliari ad uso residenziale loc. S. Paolo -Foligno-	€ 860,000.00	<i>Progetto Strutture Direzione Lavori</i>	2011/2013
Comune di Trevi	Passerella Pedonale su strada comunale 'Parco Ciuffelli' Trevi	€ 105,000.00	<i>Progetto Strutture</i>	2011/2016
Lidl Supermercados SAU	Edificio Prefabbricato a destinazione commerciale Campos Palma de Mallorca	€ 200.000,00	<i>Calcolo della Struttura, Progetto Esecutivo della struttura prefabbricata e delle strutture gettate in opera</i>	2011
Ajuntament d'Eivissa (Comune di Ibiza)	Nau Serveis Municipals Eivissa Ibiza Isole Baleari	€ 460.000,00	<i>Calcolo della Struttura, Progetto Esecutivo della struttura prefabbricata e delle strutture gettate in opera</i>	2011
Tilde Immobiliare srl	n.2 Edifici residenziali (3 unità) loc. Fiamenga -Foligno-	€ 750,000.00	<i>Progetto Strutture Direzione Lavori</i>	2012/2014
Primo Piano srl	Edificio prefabbricato ad uso industriale loc. Paciana -Foligno-	€ 850,000.00	<i>Progetto Strutture di fondazione</i>	2015/2017
Magna Simone	Edificio residenziale (unifamiliare) loc. Matigge -Trevi-	€ 350,000.00	<i>Progetto Direzione Lavori</i>	2012/2015
Nizzi Franco	n.2 Edifici residenziali (2 unità) loc. Casa Gabbato -Trevi-	€ 340,000.00	<i>Progetto Strutture</i>	2013/2014
Sdei Graziella	Edificio residenziale (unifamiliare) loc. Pigge -Trevi-	€ 370,000.00	<i>Progetto Strutture</i>	2013

<b>Committente</b>	<b>Opera</b>	<b>Importo Lavori</b>	<b>Prestazioni Eseguite</b>	<b>Periodo</b>
Angeli Giuliano	Edificio residenziale (unifamiliare) loc. Maceratola -Foligno-	€ 300,000.00	<i>Progetto Strutture Direzione Lavori</i>	2016-2018
Comune di Montefalco	Edificio ad uso servizi Campo Sportivo 'Artemio Franchi' -Montefalco-	€ 80,000.00	<i>Progetto Direzione Lavori</i>	2016-2018
Schiavi Marta	Edificio ad uso residenziale-produttivo SS Motta 125 -Carpi-	€ 250,000.00	<i>Progetto Strutture</i>	2014-2017
Saetti Baraldi Romano	Edificio ad uso residenziale-produttivo via Lugli 82 -Novi di Modena-	€ 280,000.00	<i>Progetto Strutture</i>	2014-2017
Eurospin Tirrenica spa	n.10 Edifici ad uso commerciale -Italia Centrale-	€ 11,000,000.00	<i>Progetto Strutture Prefabbricate</i>	2016-2018
Co.Ri.Ma. Srl	Edificio ad uso industriale st. delle Frigge -Monteriggioni-	€ 2,150,000.00	<i>Progetto Strutture</i>	2017-2018
Eurospin Tirrenica spa	Edificio ad uso magazzino via Longo -Magione-	€ 6,000,000.00	<i>Progetto Strutture Prefabbricate</i>	2018
Estate Srl	Edificio ad uso industriale -Imola-	€ 4,850,000.00	<i>Progetto Strutture Prefabbricate</i>	2017-2018