

prospetto nord

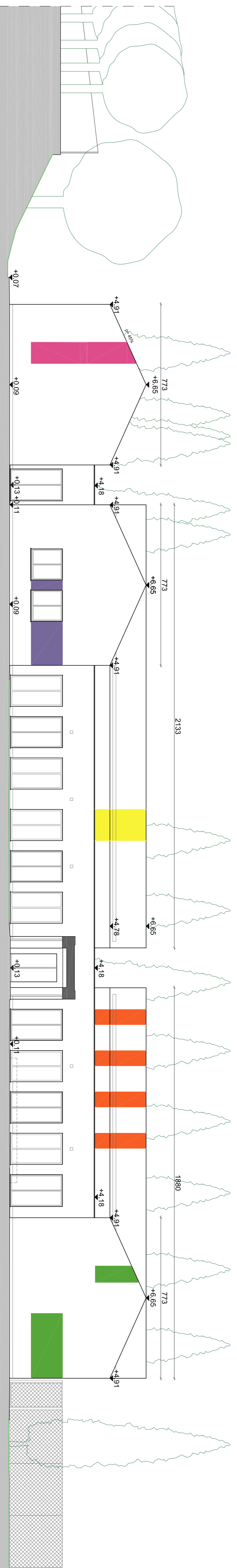

prospetto est

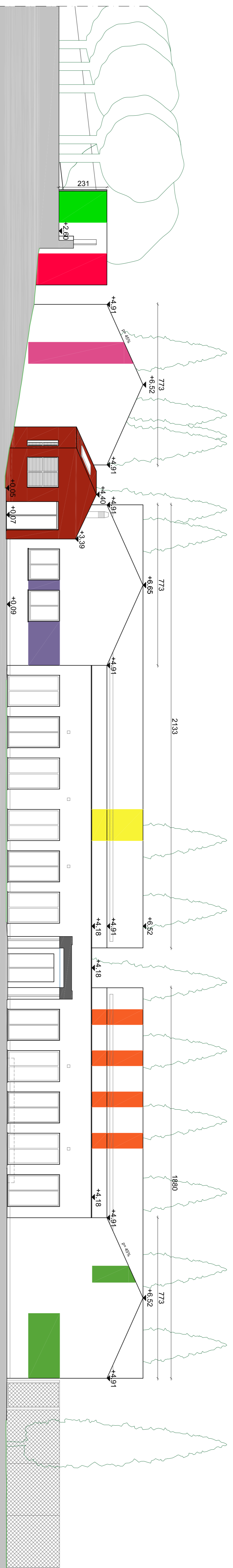

prospetto est (con centrale termica)

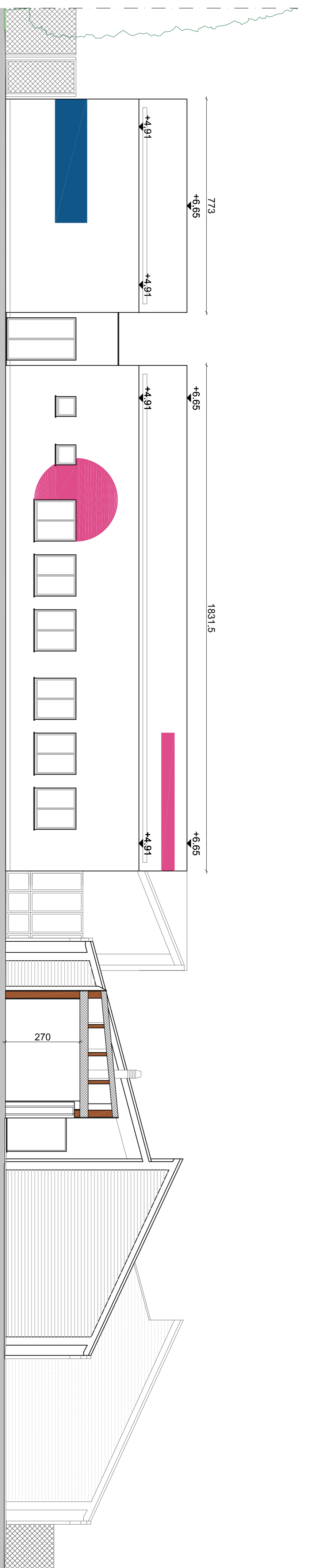

prospetto sud

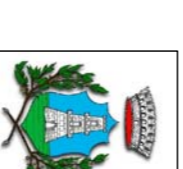
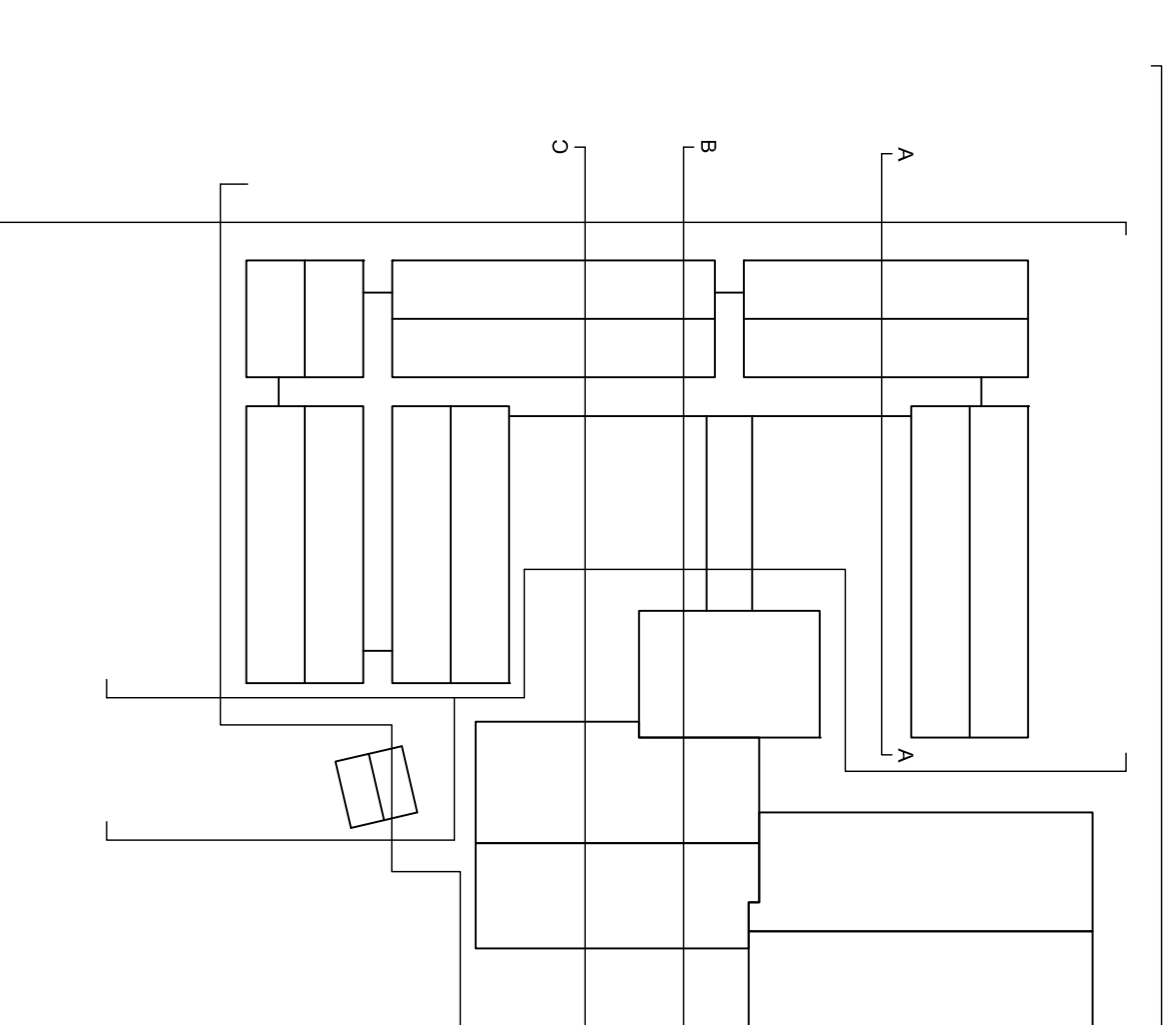

COMUNE DI TREVI
Provincia di Perugia

OGGETTO: Art. 10 decreto legge 12 settembre 2012, n. 104 convertito con legge 8 novembre 2013, n. 128. Piano triennale di interventi per l'edilizia scolastica. Regione Umbria - Determinazione Dirigenziale n.1056 del 03-03-2015.

AMPLIAMENTO DELLA SCUOLA ELEMENTARE DI BORGO TREVI FINALIZZATO ALLA CONCENTRAZIONE DEL CICLO DI STUDI. PREVIA DEMOLIZIONE DELL'EDIFICIO SCUOLA EX-MATERNA IN STATO DI PERICOLO

PROGETTO ESECUTIVO - ELABORATI ARCHITETTONICI

ELABORATO: **A5**
PROGETTO
prospetto nord, est, sud

PROFESSIONISTI INCARICATI

HOFPPO Ing. Angelo Biondi - Odice degli Ingegneri della Provincia di Perugia 6004
Ing. Francesco Geronzi - Ordine degli Ingegneri della Provincia di Perugia 6004
Codice Fiscale: 01/975024072 - Partita IVA: 0196460052

HOFPPO Ing. Stefano Abellani - Ordine degli Ingegneri della Provincia di Perugia 6004
Ing. Maurizio De Mattiis - Ordine degli Ingegneri della Provincia di Perugia 6004
Codice Fiscale: 01/975024072 - Partita IVA: 0196460052

CONSULENTI
Ing. Nicola Caporali - Ordine degli Ingegneri della Provincia di Perugia 6004
Ing. Francesco Geronzi - Ordine degli Ingegneri della Provincia di Perugia 6004
Codice Fiscale: 01/975024072 - Partita IVA: 0196460052

COLLABORATORI
Ing. Sig. Anna Benedetta Maggiori Romano
Ing. Sig. Riccardo Biondi

RESPONSABILE UNICO DEL PROCEDIMENTO Ing. Silvia Borsari

DATA: dicembre 2018 **AGGIORNAMENTI:** gennaio 2019 **SCALA:** 1:100