



# Comune di Trevi

L.R. 2/2000 s.m.i. - R.R. 3/2005 s.m.i.  
**Progetto definitivo per l'ampliamento di un'area di cava in loc. Manciano**  
- Giacimento riconosciuto nella Conferenza di Copianificazione del 15.01.2015 -  
- Compatibilità ambientale a seguito di procedura di V.I.A. D.D. 8505 del 13/09/2016 -

**Committente: Costruzioni Metelli Cav. Luigi di Metelli Domenico e C. S.a.s.**

Elaborato N.: **4** **Oggetto:** Elaborato urbanistico

Scala: 1 : 2.000



STUDIO  
PAESAGGISTICA  
URBANISTICA  
Studio di Architettura - Paesaggistica - Urbanistica  
**Arch. Andrea Pochini**  
via Settevalli, 11 - 06129 PERUGIA - TEL. 0755011565 - FAX 0755028840 - e-mail: staff@studiospochini.it

STUDIO  
B&B  
TECNICO  
**BISCONTINI & associati**  
Ing. Enrico Biscontini - P.Min. Francesco Biscontini  
piazza Umberto I°, 36 - 06025 Nocera Umbra (PG) - TEL. 0742818982 - FAX 074281035 - e-mail: studio.biscontini@gmail.com

ECO GEO ENGINEERING  
**Studio Tecnico**  
**ECO GEO ENGINEERING S.r.l.**  
via S. Angelo, 63 - 06039 Cannaiola di Trevi (PG) - TEL./FAX 0742381170 - e-mail: ecogeoengineering@gmail.com

2					
1					
0	Novembre 2016	Emissione	Geom. A. Farnelli	Arch. A. Pochini	Costruzioni Metelli
REV.	DATA	DESCRIZIONE MODIFICA	REDATTO	APPROVATO	AUTORIZZATO
COD. PROGETTO	COD. DOCUMENTO	REV.	FOGLIO	DATA	
4 0 7 a	4 / 0	0	1 di 1	14 NOVEMBRE 2016	

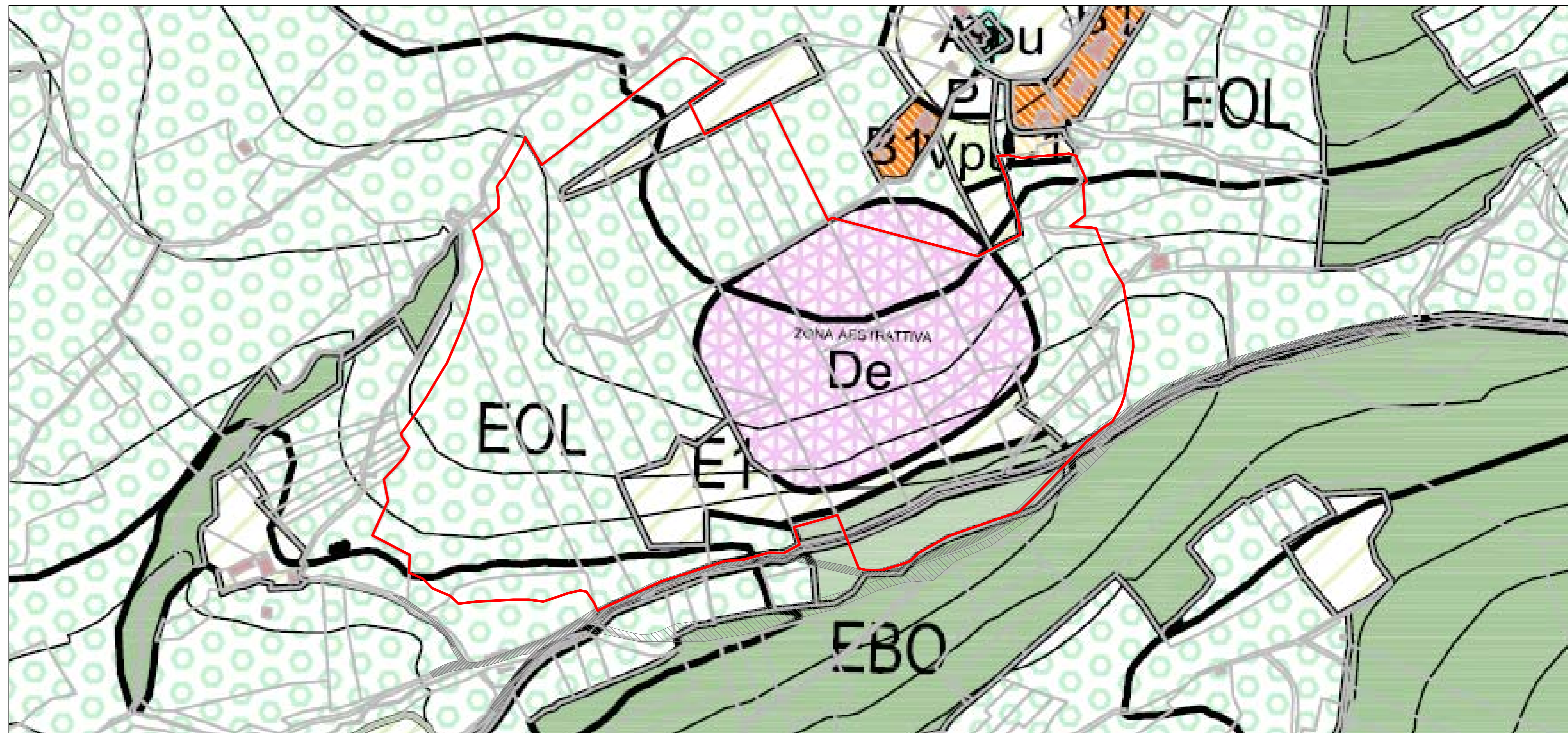

### Legenda:

- Perimetro dell'accertamento di giacimento
- EMERGENZE DI VALORE AMBIENTALE DIFFUSE NEL TERRITORIO
- ZONE RESIDENZIALI AMMESSE DI COMPLETAMENTO (B1, B2)
- ZONE ESTRATTIVE
- ZONE PER VERDE E ATTREZZATURE PUBBLICHE
- ZONE AGRICOLE DI RISPETTO URBANISTICO
- ZONE AGRICOLE DELLA MONTAGNA
- ZONE AGRICOLE DELLA COLLINA
- ZONE DELLA PIANURA DI PARTICOLARE INTERESSE AGRICOLO
- ZONE AGRICOLE BOSCADE
- ZONE AGRICOLE - OLIVETI
- Area di cava approvata con accertamento di giacimento di cui alla Delibera Consiglio Comunale n. 3 del 03-02-215

